

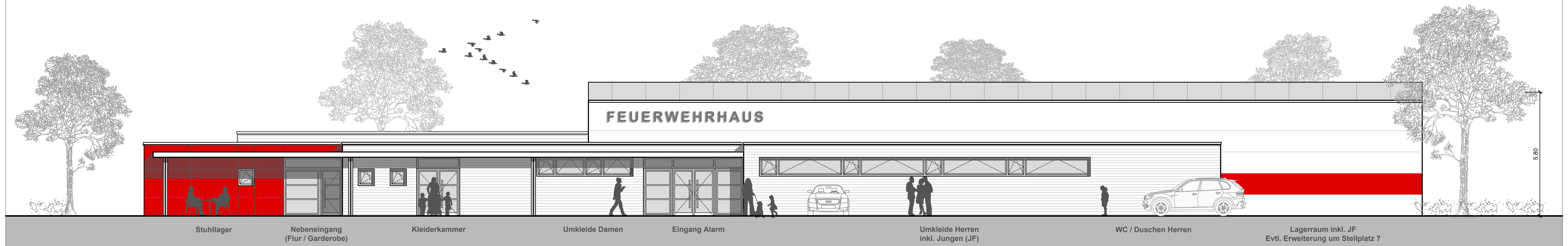

Ansicht Westen

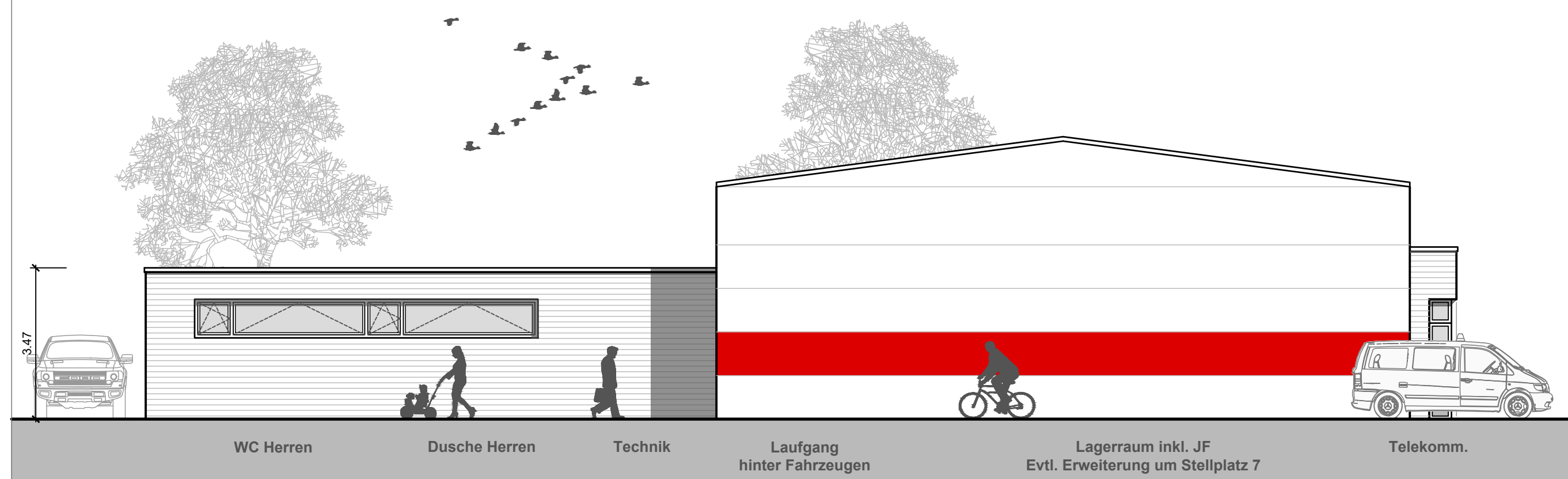

Ansicht Osten



Ansicht Norden M 1:100

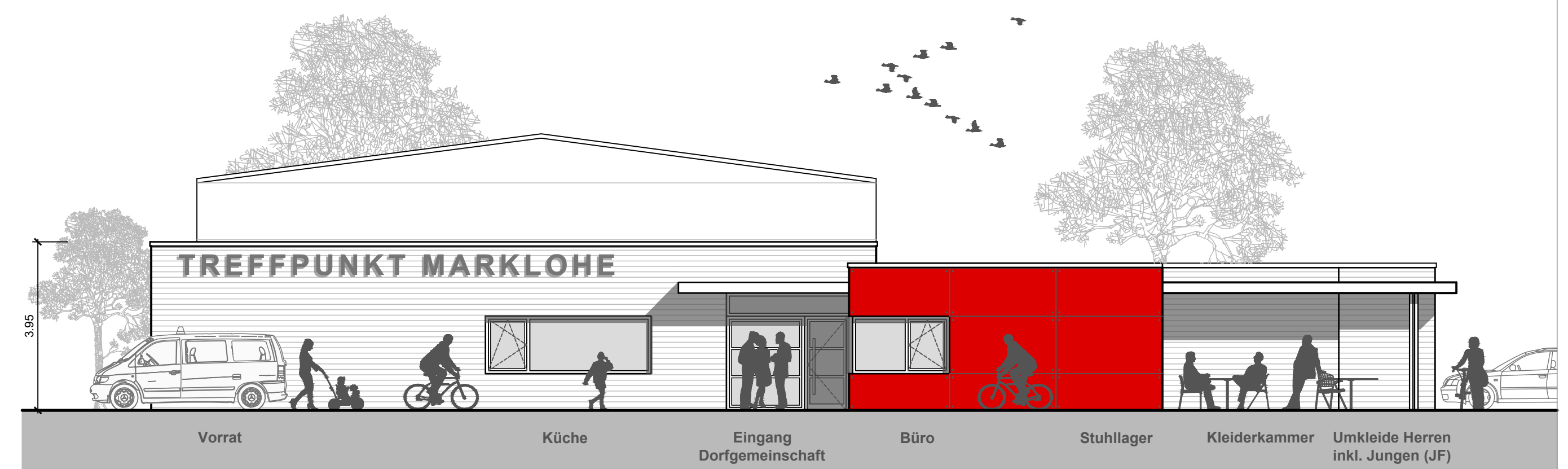

Ansicht Süden

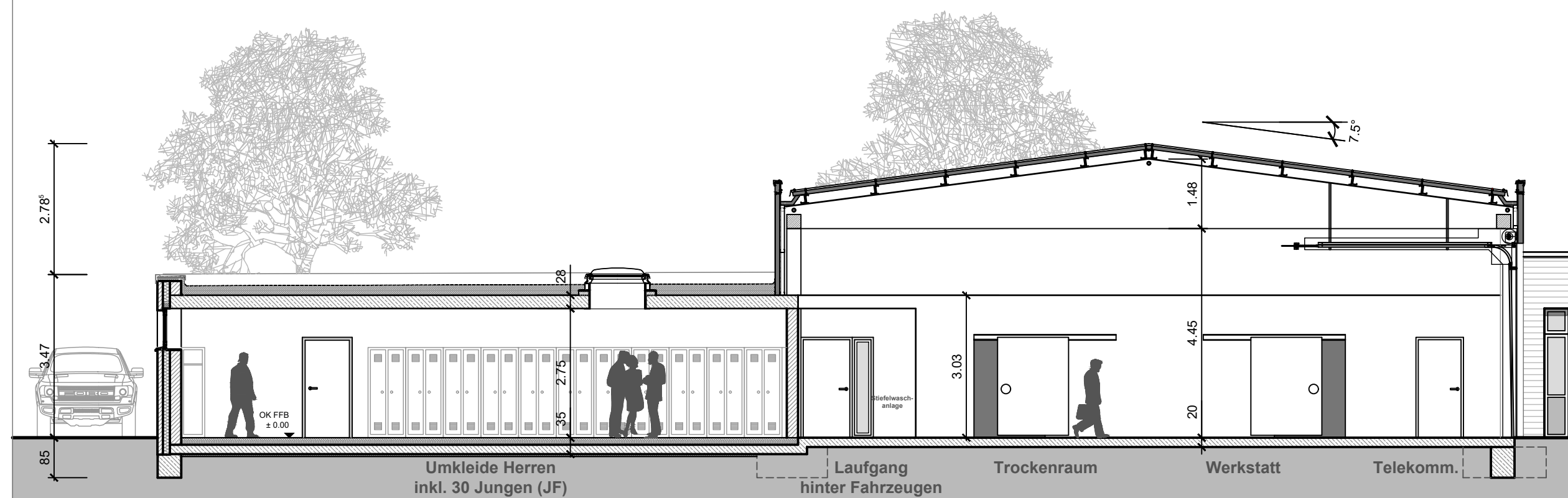

Schnitt A-A M 1:100

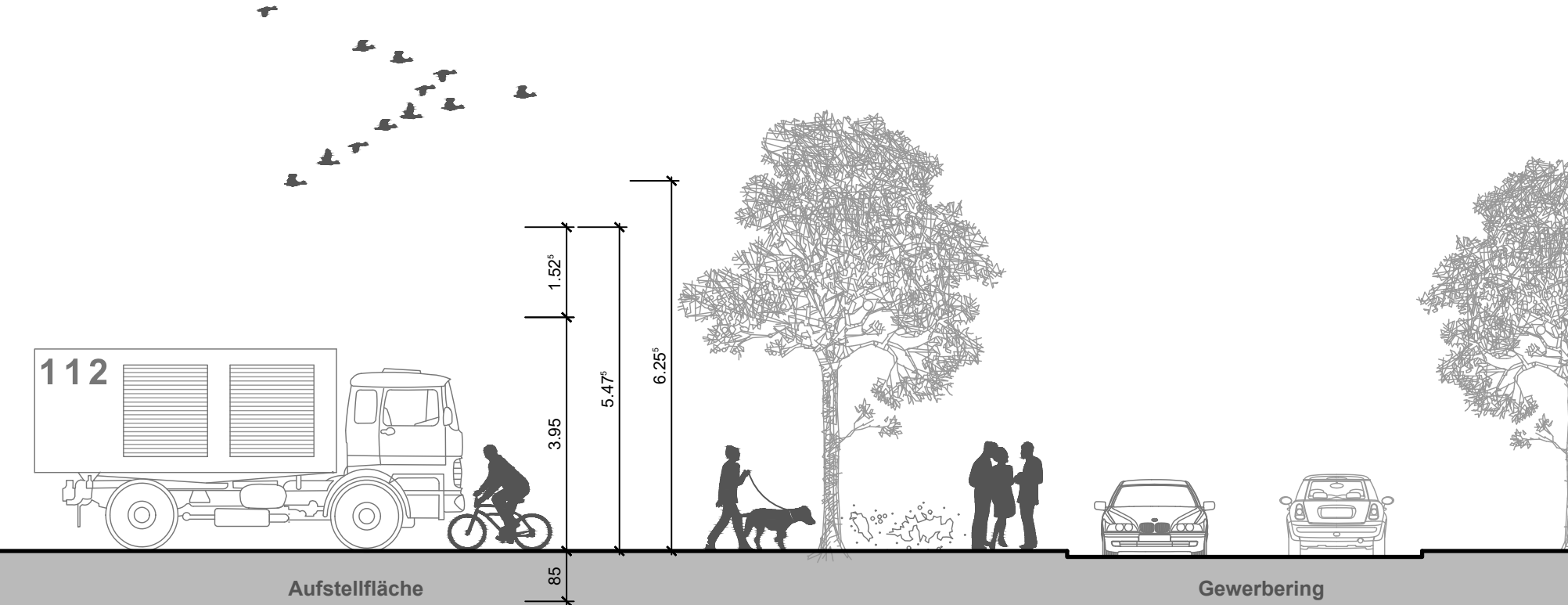

Hindahl-Reede, Reede, Strutz & Gresel  
Architekten PartG mbB  
Moltkestraße 11  
31582 Nienburg/Weser

www.hindahl.com  
e-mail: info@hindahl.com



**Bauantrag**  
"Treffpunkt am Feuerwehrhaus" -  
Feuerwehrgeräte- und Dorfgemeinschaftshaus  
Gewerbing  
31608 Marklohe

Bauherr:  
Samtgemeinde Marklohe  
Rathausstr. 14  
31608 Marklohe

**Ansichten/Schnitt A-A**  
Projektnummer 705/19 Blattgröße 594 x 765  
M 1 : 100 Stand 13.01.2020